Carte d'identité de la Croix Rousse

Les pentes du 1er arrondissement de Lyon

Les pentes, un quartier de diplômés modestes ?

En 1975, le 1er arrondissement est celui qui compte la part de cadres la plus faible à Lyon ; sur 100 habitants en activité, seulement 6 sont cadres, 40 sont ouvriers et ouvrières. En 50 ans, la composition sociale de l'arrondissement s'est inversée : 37 % des habitants en activité sont cadres, et les ouvriers et employés représentent moins de 20 % des habitants actifs. Brossée à grands traits, la composition sociale tend à se rapprocher de celle du 6e arrondissement, le plus favorisé de Lyon ; toutefois, le revenu moyen est plus faible que dans le 6e arrondissement ; les habitants du 1er sont surtout plus diplômés que la moyenne de Lyon, mais pas forcément en haut de l'échelle des salaires ou de la fortune personnelle ; les cadres du 1er arrondissement sont moins cadres d'entreprise et plutôt issus des professions de la recherche, des médias, de la communication et des arts. D'autre part, contrairement au 6e arrondissement, les logements sociaux sont nombreux (16 % des logements) et 16 personnes sur 100 vivent en dessous du seuil de pauvreté.

Carte d'identité de la Croix Rousse

Le plateau du 4e arrondissement de Lyon

Le « Plateau » un quartier de propriétaires vieillissants ?

Le 4e arrondissement, ou « plateau », connaît une évolution similaire à celle des pentes, mais dans une moindre ampleur et avec des contrastes moins marqués entre habitants : d'une part, le plateau était en 1975 moins populaire que le 1er , la part des ouvriers était semblable à la moyenne française (33% contre 35%) ; d'autre part, les habitants du 4e arrondissement sont moins jeunes que ceux du 1er (1 habitant sur 5 a entre 15 et 29 ans, 1 sur 3 dans le 1er), et ils sont plus souvent propriétaires (43,7 % contre 30,6 % dans le 1er). Les logements sociaux représentent 13% du parc de logement de l'arrondissement.

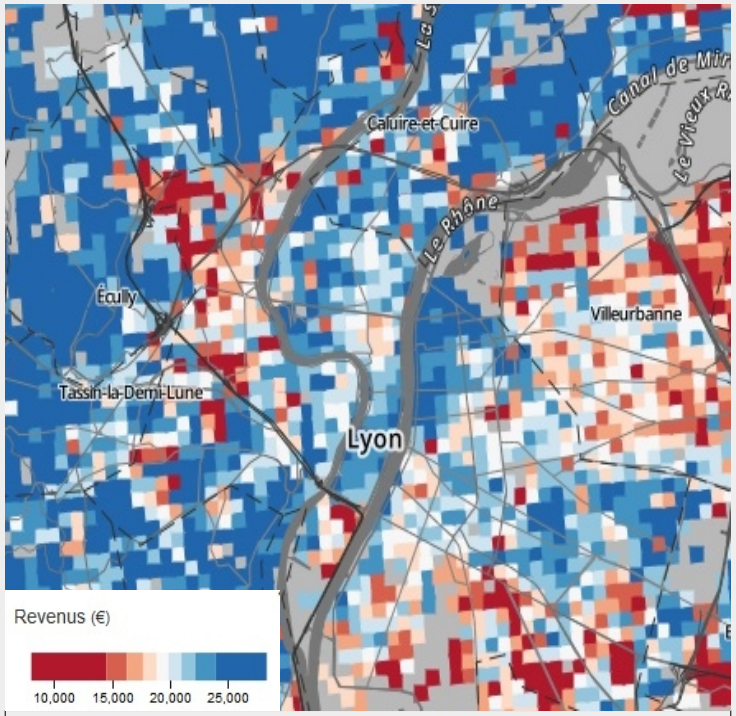

Revenu annuel moyen, 2010, INSEE, à partir des revenus fiscaux

Les sciences économiques et sociales
Une innovation au lycée

Balades Urbaines

Voir la ville autrement avec les Sciences Sociales

Croix Rousse : une colline stratifiée ?

Samedi 18 Mars 14h30

Lieu de départ :

Opéra, Place de la Comédie

Lieu d'arrivée :

ALTERNATI BAR
Maison des alternatives !

126, Montée de la Grande Côte

17h Café-Débat

Discuter du quartier autour d'un verre à l'AlternatiBar

Votre Enquête Sociologique

Voici votre guide de questions. Pour y répondre n'hésitez pas à interroger les personnes autour de vous/agents d'accueil...

1 Point de départ : Place de la comédie, devant l'opéra
Quelles catégories socioprofessionnelles fréquentent le plus l'opéra ? Est-ce pour des raisons financières uniquement que certaines catégories fréquentent très peu ce lieu ? (nota : les premiers prix proposés sont à 10 euros).

2 Café le SOFFFA, rue Ste Catherine
En quoi ce café propose-t-il un « business model » différent des cafés traditionnels ? Quelle clientèle fréquente ce café ? Pourquoi avoir choisi cette implantation pour ce concept novateur ?

3 Place Sathonay, La Boule joyeuse
Qui joue aux boules aujourd'hui ? Le public a-t-il évolué ?

4 Centre social Quartier vitalité, Condition des soies
Quel public fréquente ce centre social ? Y-a-t-il mixité ? Les « gones » du quartier : une jeunesse turbulente ?

5 et 5bis Passage Thiaffait + place Chardonnet
Quels indices permettraient d'affirmer que les pentes de la Croix-Rousse sont prisées des catégories socioprofessionnelles bien dotées en capital culturel ?

6 Cour des Voraces
Qui étaient les « canuts » ? Pourquoi vivaient-ils dans des appartements avec une forte hauteur sous plafond ? Ces appartements, propices aux mezzanines, constituent-ils toujours un habitat « populaire » ?

7 Place Colbert
Quelles motivations militantes se trouvent derrière les bacs d'herbes aromatiques ou le système ouvert de trocs de livres ? Quel film a contribué en France à la notoriété de ces expériences de partage citoyennes ?

8 Place de la Croix Rousse
Quels sont les deux formes d'activité économique dominantes autour de la place, telles que vous pouvez en juger par les enseignes ? Cela peut-il vous apprendre quelque chose sur la composition socioéconomique et/ou démographique du plateau de la Croix-Rousse ?

9 et 9bis Mur peint et boulevards
Le boulevard de la Croix-Rousse est un haut lieu de la vie sociale du plateau. Repérer des indices de cette vie animée.

10 Montée de la Grande Côte
En descendant la montée de la Grande Côte, faites attention au type de magasins présents : sommes-nous plutôt en présence des magasins « grands publics » ou de petits commerces indépendants ? Qui sont les clients potentiels de ces boutiques ?

11 Arrivée à l'AlternatiBar pour un Café/Débat de 17h à 18h30
Ce lieu vous semble-t-il correspondre aux autres boutiques avoisinantes ? Aux habitants du quartier ?

PLAN

de la Balade Sociologique des 1er et 4e arrondissements

*Entre **5** et **6** : Prendre à droite près du Nombril du monde, puis suivre flèche d'indication touristique pour prendre les traboules qui mènent à la Cour des Voraces : pour la 1ère traboule, 55 rue des Tables Claudiennes ; pour la 2e qui mène à la Cour des Voraces entrée 20 rue Imbert Colomès. Attention à bien regarder la Cour de tous ses côtés, du bas, du haut...*